

Slik blir SPAR etter utvidinga

11.07.2011

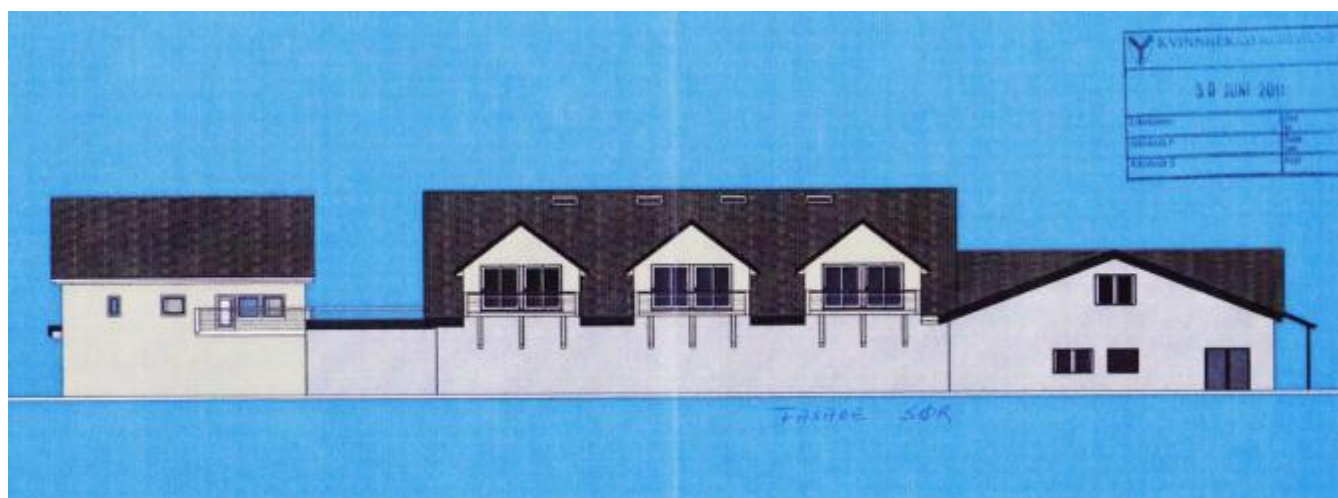

Nilsen Eiendom skal om stutt tid utvida SPAR-butikken med 320 kvadratmeter og no føreligg sksser frå Prosjekt Konsult Kvinherad av prosjektet. Vi bringer her 3 av skissene.



Fssadeskissa viser bygningsrekkja slik ein ser ho frå baksida, med det tilbygget som no skal reisast lengst til høgre.



Perspektivskissene viser bygningane med tilbygget nærmast - mot den utvida parkeringsplassen. Den eksisterande bygningsmassa på det tilsaman 4 mål store området dekkjer 744 kvadratmeter og samla grunnflate blir altså vel eitt mål eller 1064 kvadratmeter.